OLIVE HOMES
PORTUGAL PROPERTY

+351 289103471
(chamada para rede fixa nacional)

695.000 | Ref. OH3149 | Loulé

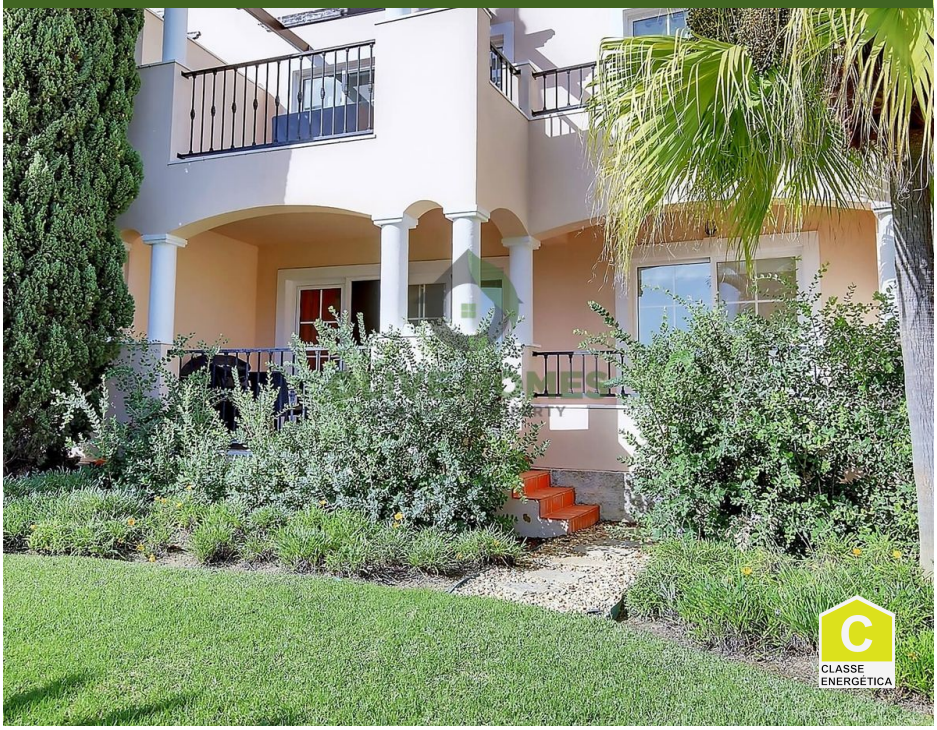





3	3	✔	129 m2	129 m2

Apartamento de 3 quartos no rés-do-chão, distribuído por 2 andares em Palmyra, Vila Sol, com vistas para piscina e jardim

Localizada na Urbanização Palmyra Vila Sol, esta villa de dois andares oferece um espaço habitacional bem equipado com 3 quartos, 3 casas de banho, uma sala de estar, cozinha e terraço privado com jardim.

A zona principal de estar é generosamente proporcionada, apresentando pavimentos em azulejo claro, uma lareira embutida com televisão montada na parede por cima, e grandes portas de vidro que se abrem diretamente para um terraço no jardim, inundando a sala com luz natural.

A cozinha está equipada com armários em madeira maciça, bancadas em granito escuro e uma janela com persiana de rolo.

O quarto principal é revestido de azulejo e inclui uma área de lavatório e ar condicionado.

AMI: 13432 | Azeitona Lares - Soc de Med Imob Lda, Edifício Alsakia, lote LHM10, R/C, EP12, Fonte Santa, Quarteira, 8125-020

Email: info@olivehomes.com

Powered by CASAFARI CRM