OLIVE HOMES
PORTUGAL PROPERTY

+351 289103471
(chamada para rede fixa nacional)

3.500.000 | Ref. OH3036 | Loulé

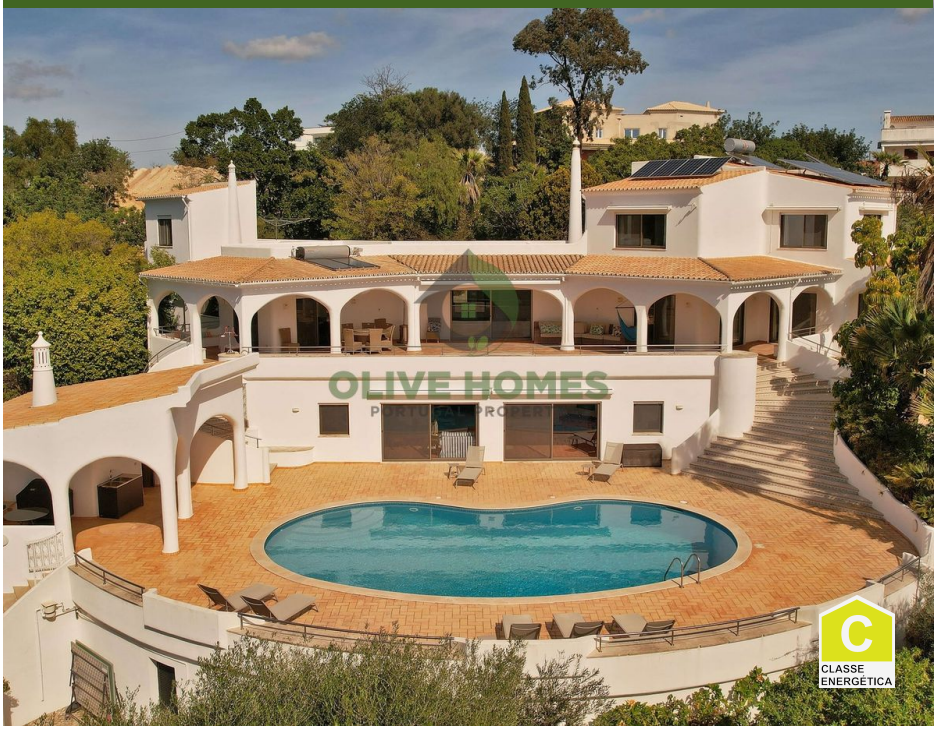





6	7	✔	748 m2	9980 m2

Moradia ampla e espaçosa com piscina virada a sul e incríveis vistas panorâmicas para o mar em Vale Formoso

Experimente o auge do luxo com esta moradia de seis quartos primorosamente renovada em Almancil. Perfeitamente posicionada com uma procurada orientação voltada para o sul, esta casa deslumbrante, renovada em 2018, oferece uma mistura perfeita de elegância, conveniência moderna e beleza natural de tirar o fôlego.

A partir do momento em que você entra, a villa exala sofisticação. Seis quartos espaçosos e sete banheiros lindamente projetados proporcionam conforto excepcional, enquanto amplas áreas de estar criam uma sensação de grandeza. As janelas do chão ao teto emolduram vistas panorâmicas deslumbrantes do mar, permitindo que a luz natural inunde o interior e conecte a casa ao seu ambiente deslumbrante. A cozinha de última geração é o sonho de qualquer chef, totalmente equipada com eletrodomésticos de última geração e projetada para função e estilo. Uma sala de música pode ser transformada em uma sala de cinema para oferecer o espaço perfei

AMI: 13432 | Azeitona Lares - Soc de Med Imob Lda, Edifício Alsakia, lote LHM10, R/C, EP12, Fonte Santa, Quarteira, 8125-020

Email: info@olivehomes.com

Powered by CASAFARI CRM