OLIVE HOMES
PORTUGAL PROPERTY

+351 289103471
(chamada para rede fixa nacional)

850.000 | Ref. OHL2208 | Loulé

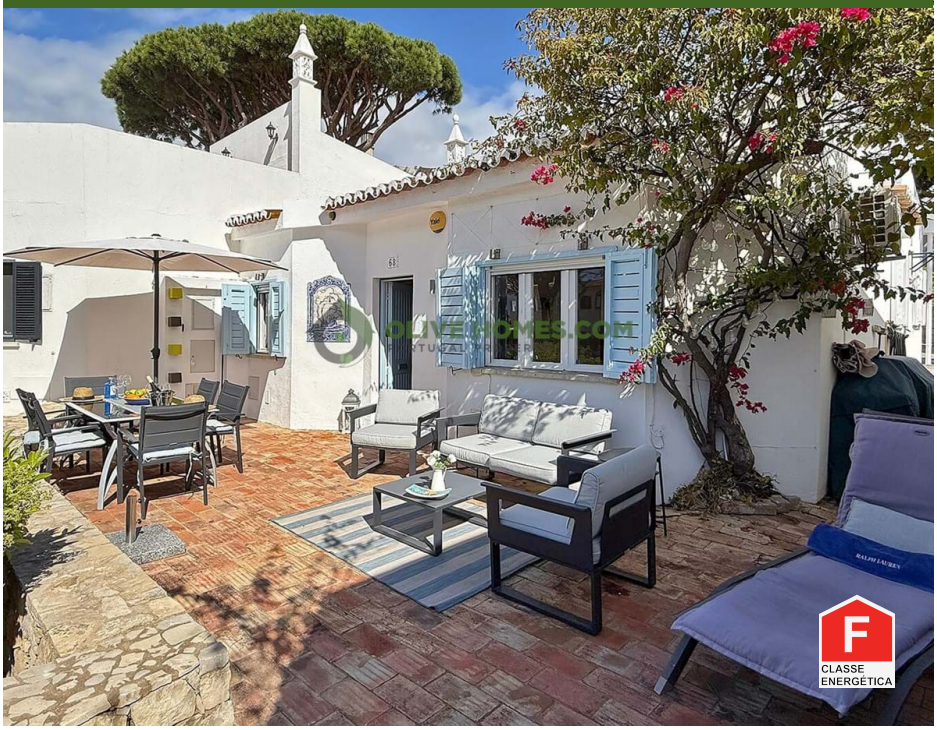

2	2	75 m2	75 m2

Moradia T2 Excepcional em Vale do Lobo

Abrace o fascínio da vida costeira portuguesa neste encantador refúgio de 2 quartos, situado no coração de Vale do Lobo. Este tesouro de 56 metros de estilo e conforto é a sua porta de entrada para um estilo de vida idílico, onde todos os dias parecem férias.

Entre em um mundo de luz e elegância ao entrar na cozinha e na sala de estar combinadas. Os armários brancos imaculados, complementados por bancadas de mármore, criam uma mistura harmoniosa de funcionalidade moderna e charme rústico. As luminárias pendentes de vime adicionam um toque de estilo boêmio, enquanto as soluções de armazenamento inteligentemente projetadas maximizam cada centímetro do espaço. A área de jantar, banhada por luz natural da janela, oferece um local perfeito para refeições íntimas ou para receber amigos.

A sala de estar é uma prova do chique costeiro, com um sofá seccional azul macio que convida a

AMI: 13432 | Azeitona Lares - Soc de Med Imob Lda, Edifício Alsakia, lote LHM10, R/C, EP12, Fonte Santa, Quarteira, 8125-020

Email: info@olivehomes.com

Powered by CASAFARI CRM