OLIVE HOMES
PORTUGAL PROPERTY

+351 289103471
(chamada para rede fixa nacional)

230.000 | Ref. OH2859 | Loulé

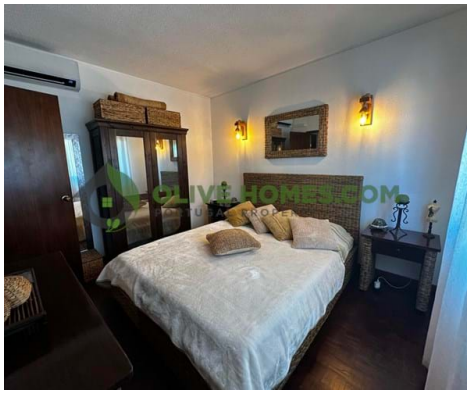

1	1	✔	51 m2	56 m2

Apartamento T1 para venda em Vilamoura

Encontre o seu refúgio perfeito neste lindo apartamento de 1 quarto no coração de Vilamoura, a uma curta caminhada dos campos de ténis e da movimentada marina. Esta excelente localização significa que você terá muitos bares, restaurantes e supermercados nas proximidades para todas as suas necessidades diárias, e a bela praia fica a apenas 20 minutos a pé.

O apartamento fica no último andar de um prédio bem cuidado com elevador, oferecendo privacidade e paz, sem ninguém morando acima de você. Os quartos espaçosos estão repletos de luz natural, tornando-o um espaço acolhedor e acolhedor. Há muito estacionamento ao redor do prédio, bem como um estacionamento privativo para o condomínio.

Este apartamento é ideal para quem quer um estilo de vida animado sem abrir mão do conforto. Não perca a oportunidade de ter um pedaço de Vilamoura!

AMI: 13432 | Azeitona Lares - Soc de Med Imob Lda, Edifício Alsakia, lote LHM10, R/C, EP12, Fonte Santa, Quarteira, 8125-020

Email: info@olivehomes.com

Powered by CASAFARI CRM