OLIVE HOMES
PORTUGAL PROPERTY

+351 289103471
(chamada para rede fixa nacional)

https://www.olivehomes.com/

250.000 | Ref. OH2296 | Loulé

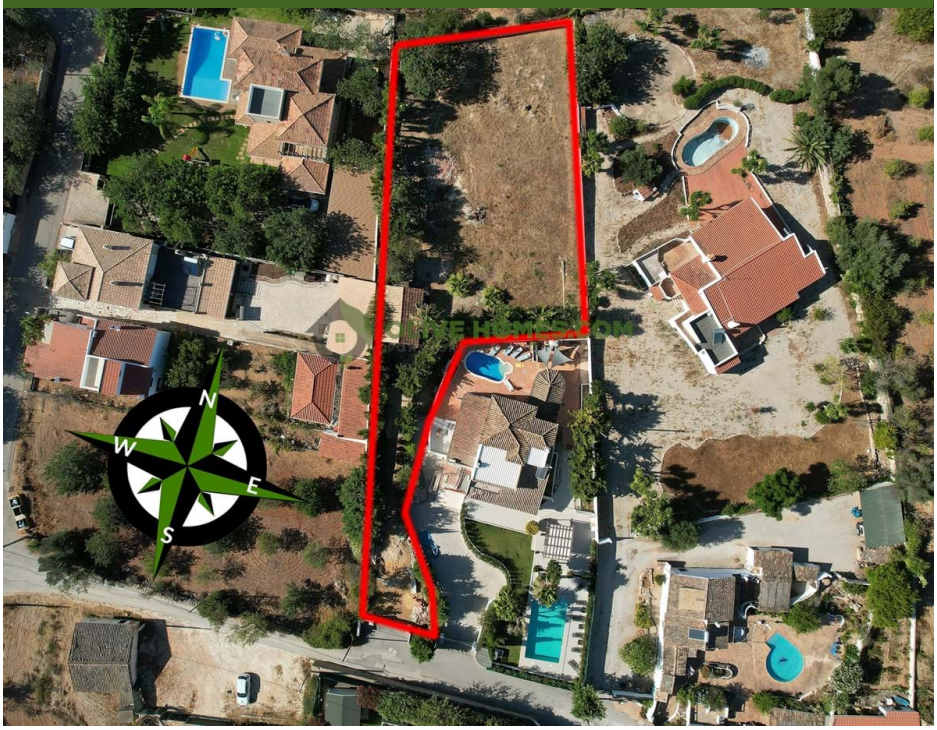

0	0	0 m2	1333 m2

Magnífico enredo para construção

Lote + projeto aprovado localizado perto de Boliqueime com uma área de 1333 m².

Excelente acesso, água da rede e esgoto. Com uma área de construção de 263,9m², quatro quartos, dois andares e uma piscina.

Boliqueime pertence ao conselho de Loulé, onde você encontra alguns dos lugares mais procurados do país. Vilamoura se destaca, que é o maior resort turístico da Europa com uma marina, academia de golfe, cinco campos de golfe, um cassino, várias discotecas, clubes de tênis, um clube de mergulho, outras instalações de lazer, uma praia extensa, e dezenas de hotéis de 5 e 4 estrelas.

OLIVEHOMES.COM

AMI: 13432 | Azeitona Lares - Soc de Med Imob Lda, Edifício Alsakia, lote LHM10, R/C, EP12, Fonte Santa, Quarteira, 8125-020

Email: info@olivehomes.com

Powered by CASAFARI CRM