OLIVE HOMES
PORTUGAL PROPERTY

+351 289103471
(chamada para rede fixa nacional)

https://www.olivehomes.com/

306.000 | Ref. OH2500 | Loulé

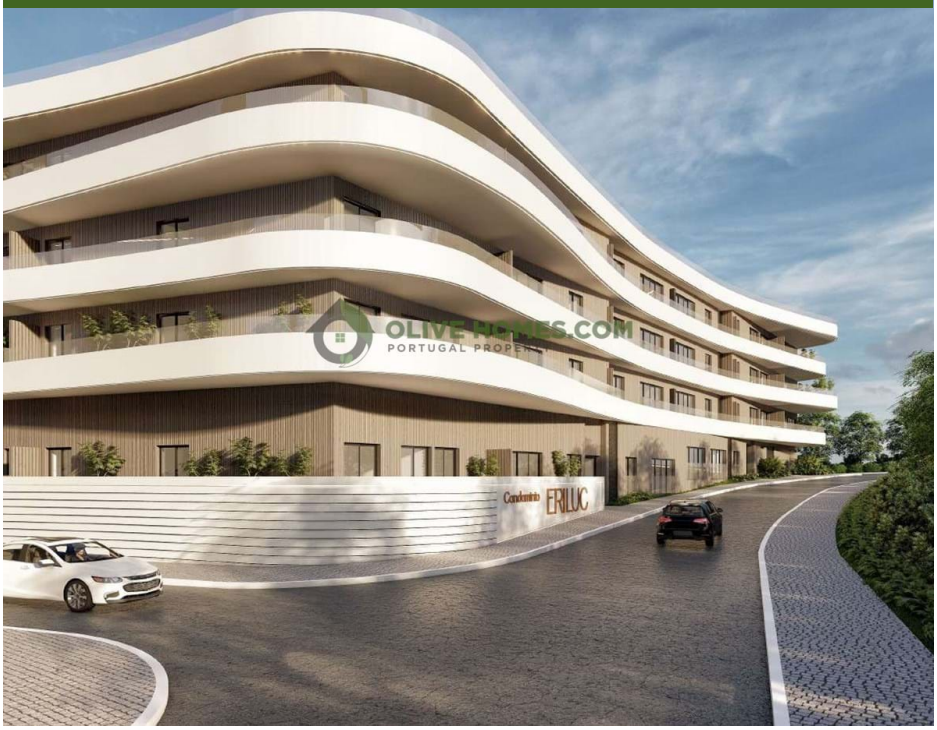

1	1	72 m2

Apartamento moderno de um quarto em um novo empreendimento

Apresentando o epítome da vida moderna, estes apartamentos deslumbrantes na cidade de Quarteira oferecem o máximo de luxo e conveniência. Desfrute do conforto do ar condicionado e das persianas elétricas, facilitando o controle da temperatura e da luz natural, enquanto os vidros duplos garantem um ambiente tranquilo e tranquilo.

Com a conveniência adicional de uma garagem privada, elevador e espaço de armazenamento na cave, terá tudo o que precisa ao seu alcance. E quando for hora de relaxar, dirija-se ao terraço e aprecie as vistas deslumbrantes da urbanização ou desfrute de um café da manhã na varanda.

AMI: 13432 | Azeitona Lares - Soc de Med Imob Lda, Edifício Alsakia, lote LHM10, R/C, EP12, Fonte Santa, Quarteira, 8125-020

Email: info@olivehomes.com

Powered by CASAFARI CRM