OLIVE HOMES
PORTUGAL PROPERTY

+351 289103471
(chamada para rede fixa nacional)

https://www.olivehomes.com/

350.000 | Ref. OH2383 | Loulé

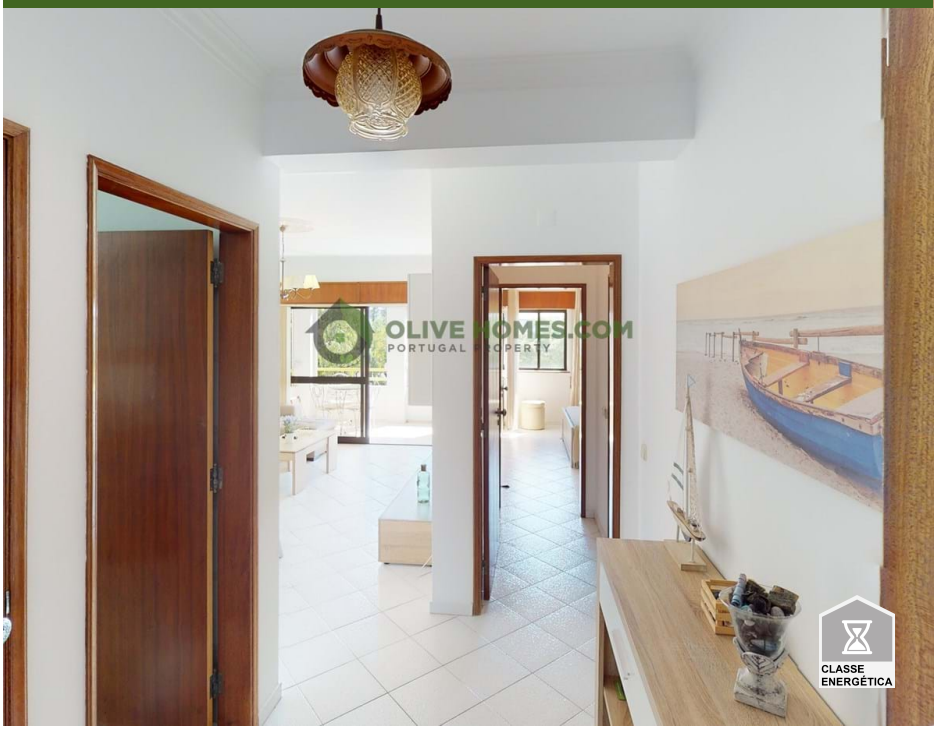

1	1	60 m2

Excelente Oportunidade de Investimento em Quarteira!

Este lindo apartamento de um quarto está localizado na Avenida Sá Carneiro e oferece vistas deslumbrantes do mar, praia, cidade e urbanização. Possui uma localização privilegiada que está a uma curta distância da praia, supermercados e todas as comodidades necessárias, tornando-o perfeito para aqueles que amam a conveniência de viver em uma localização central.

O apartamento está localizado no segundo andar de um prédio com dois elevadores, proporcionando fácil acesso ao imóvel. Possui uma ampla sala de estar com uma agradável varanda que oferece o local perfeito para refeições ao ar livre e relaxamento. A varanda oferece vi

AMI: 13432 | Azeitona Lares - Soc de Med Imob Lda, Edifício Alsakia, lote LHM10, R/C, EP12, Fonte Santa, Quarteira, 8125-020

Email: info@olivehomes.com

Powered by CASAFARI CRM