OLIVE HOMES
PORTUGAL PROPERTY

+351 289103471
(chamada para rede fixa nacional)
https://www.olivehomes.com/

750.000 | Ref. OH2343 | Loulé

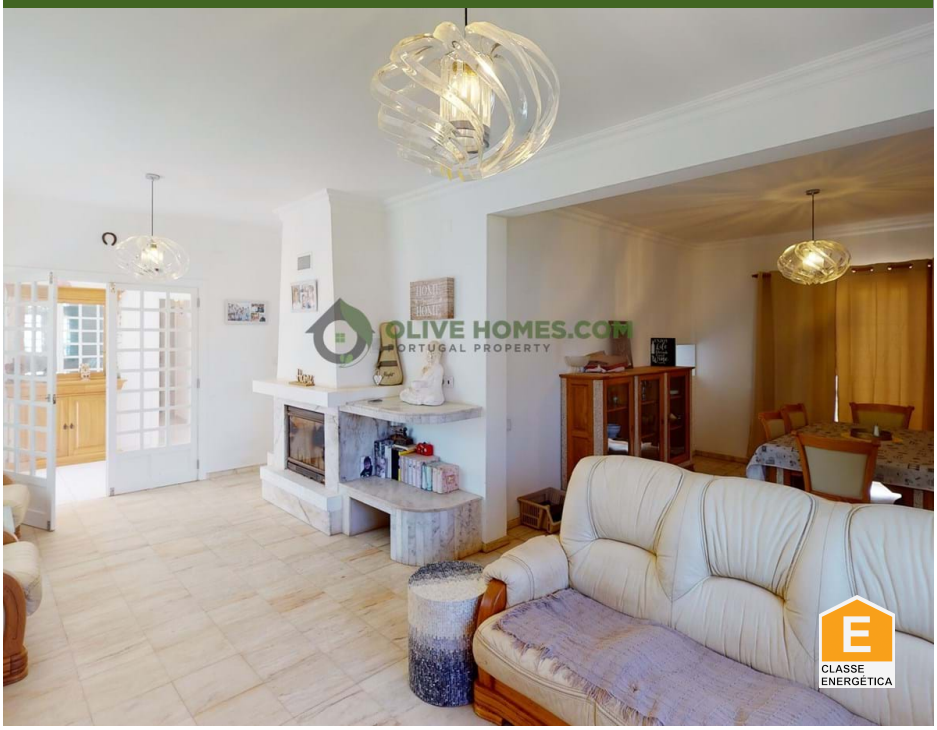

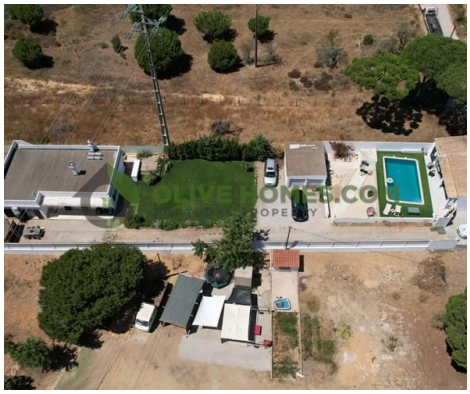

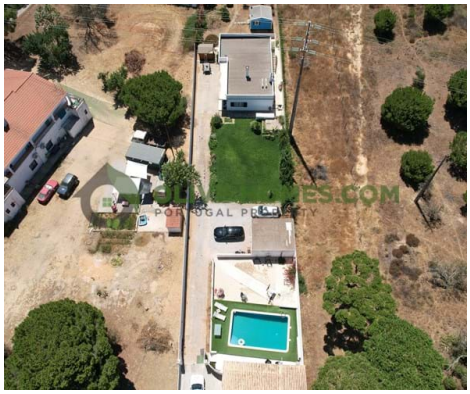

5	3	✔	274 m2	1500 m2

Tradicional casa de três quartos com anexo independente de dois quartos localizado entre Almancil, Quarteira e Vila Sol

Tradicional casa de três quartos com um anexo independente de dois quartos localizado entre Almancil, Quarteira e Vila Sol
Situada a poucos minutos de distância das comodidades esta charmosa vila está situada em um grande terreno. Tem deliciosas vistas para o campo, apesar de ser central para os campos de golfe, lojas e restaurantes.

Há três quartos de grande porte na casa principal e um escritório. A deliciosa sala de estar/jantar também tem uma lareira tradicional. Esta propriedade também se beneficia de ter um depósito/lavanderia também e uma cozinha totalmente equipada.

AMI: 13432 | Azeitona Lares - Soc de Med Imob Lda, Edifício Alsakia, lote LHM10, R/C, EP12, Fonte Santa, Quarteira, 8125-020

Email: info@olivehomes.com

Powered by CASAFARI CRM